

Cara Bluetooth Dari Laptop Ke Android

Reni resiani Summaryati

resiani.reni@yahoo.com

Abstrak

Bluetooth adalah sebuah peralatan komunikasi yang di gunakan untuk menghubungkan sebuah perangkat komunikasi dengan perangkat komunikasi lainnya, bluetooth banyak di gunakan di IPAD, komputer dan handphone, supaya mempermudah sharing file dan video. Namun bluetooth juga bisa mrngirim file dari laptop ke komputer, asalkan sudah bisa mendukung atau memiliki perangkat bluetooth.

Kata Kunci: bluetooth, laptop, android

Pendahuluan

Sebelum buka wizard perangkat bluetooth, anda perlu mengaktifkan bluetooth yang di inginkan pada laptop anda di mana anda juga harus menginstal drivet bluetooth tersebut. Untuk ponsel, anda harus harus masuk ke menu pengaturan pada handphone untuk bisa menemukan sinyal perangkat bluetooth yang ada di sekitar kita. Jika anda menghubungkan mouse komputer atau keyboard bluetooth, pastikan ada baterai pada perangkat, kemudian tekan tombol conect.

Pembahasan

Berikut ini langkah-langkahnya :

- Aktifkan bluetoothnya dengan mencari lambang wifi pada keyboard.

Lisensi Dokumen:

Copyright © 2008-2017 ilmuti.org

Seluruh dokumen di ilmuti.org dapat digunakan, dimodifikasi dan disebarakan secara bebas untuk tujuan bukan komersial (nonprofit), dengan syarat tidak menghapus atau merubah atribut penulis dan pernyataan copyright yang disertakan dalam setiap dokumen. Tidak diperbolehkan melakukan penulisan ulang, kecuali mendapatkan ijin terlebih dahulu dari ilmuti.org

- Tekan lalu tahan lambang windows pada keyboard atau langsung klik aja +R kemudian anda ketik “fsquirt” kemudian klik ok

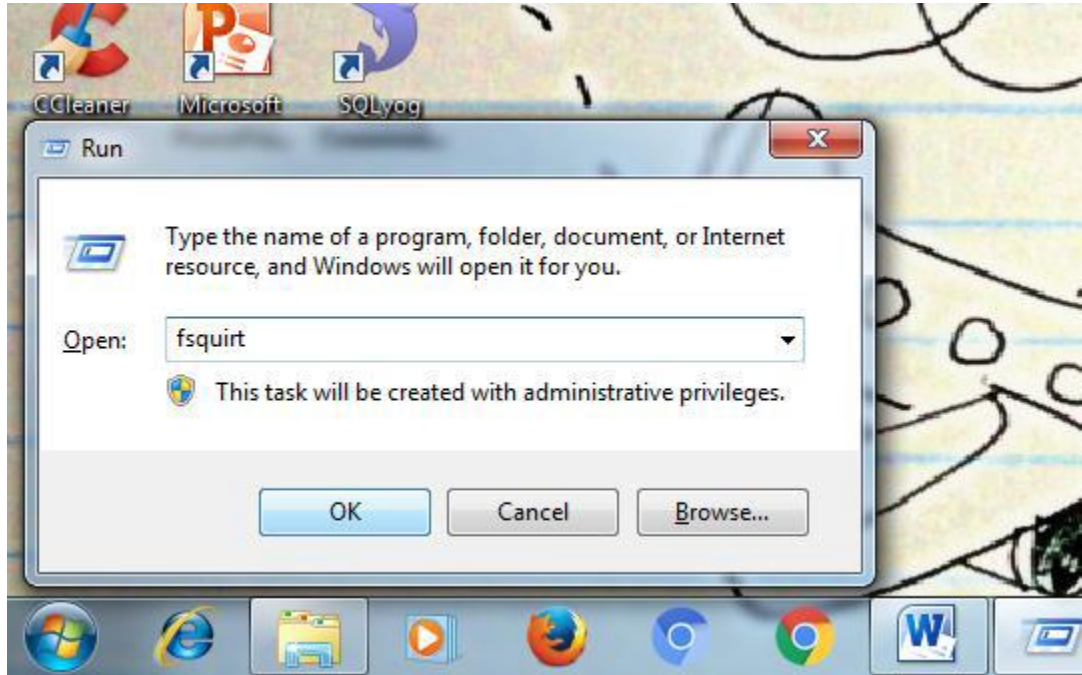

- Lalu pilih receive files

Lisensi Dokumen:

Copyright © 2008-2017 ilmuti.org

Seluruh dokumen di ilmuti.org dapat digunakan, dimodifikasi dan disebarluaskan secara bebas untuk tujuan bukan komersial (nonprofit), dengan syarat tidak menghapus atau merubah atribut penulis dan pernyataan copyright yang disertakan dalam setiap dokumen. Tidak diperbolehkan melakukan penulisan ulang, kecuali mendapatkan ijin terlebih dahulu dari ilmuti.org

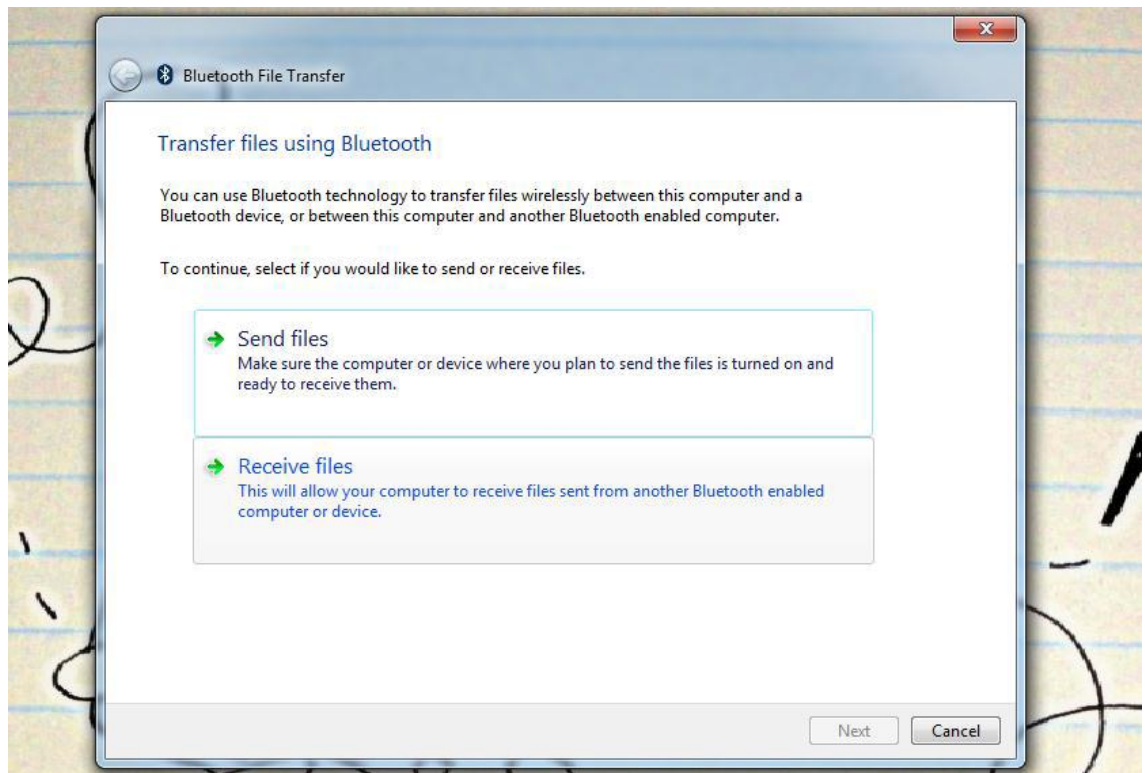

- Sekarang aktifkan bluetooth pada handphone.

Selesai selamat mencoba...

Penutup

Bluetooth adalah perangkat yang paling gampang untuk mengirim foto, video atau apapun. Dari bluetooth kita tidak terlalu repot untuk meminta file ke pada teman kita. Sampai sini pembahasan artikel saya, jika ada yang kurang dan ada kritik dan saran saya terima. Terima kasih.

Referensi

1. armanks.blogspot.co.id/2011/08/cara-bluetooth-dari-laptop-ke-handphone.html
2. yayunk-syafara.blogspot.co.id/2015/01/cara-transfer-file-dari-pc-ke-android.html

Lisensi Dokumen:

Copyright © 2008-2017 ilmuti.org

Seluruh dokumen di ilmuti.org dapat digunakan, dimodifikasi dan disebarkan secara bebas untuk tujuan bukan komersial (nonprofit), dengan syarat tidak menghapus atau merubah atribut penulis dan pernyataan copyright yang disertakan dalam setiap dokumen. Tidak diperbolehkan melakukan penulisan ulang, kecuali mendapatkan ijin terlebih dahulu dari ilmuti.org

3. obatpc.blogspot.co.id/2015/07/cara-menghubungkan-bluetooth-laptop.html

4. pengalaman pribadi

Biografi



Nama saya Reni Resiani Sunmaryati. Saya seorang Mahasiswa disalah satu Perguruan Tinggi di Kota Tangerang, jurusan Sistem Informasi dengan konsentrasi Komputer Akuntansi. Saya tertarik dengan dunia bisnis atau manajemen khususnya dengan mengoptimalkan penggunaan IT yang semakin berkembang. Senang untuk berbagi dengan kalian. Untuk sharing lebih lanjut tentang IT, yuk kontak di:

Instagram: @reni.resiani

Line : reniinfanteri.



ilmuti
ilmu teknologi informasi

Lisensi Dokumen:

Copyright © 2008-2017 ilmuti.org

Seluruh dokumen di ilmuti.org dapat digunakan, dimodifikasi dan disebarakan secara bebas untuk tujuan bukan komersial (nonprofit), dengan syarat tidak menghapus atau merubah atribut penulis dan pernyataan copyright yang disertakan dalam setiap dokumen. Tidak diperbolehkan melakukan penulisan ulang, kecuali mendapatkan ijin terlebih dahulu dari ilmuti.org